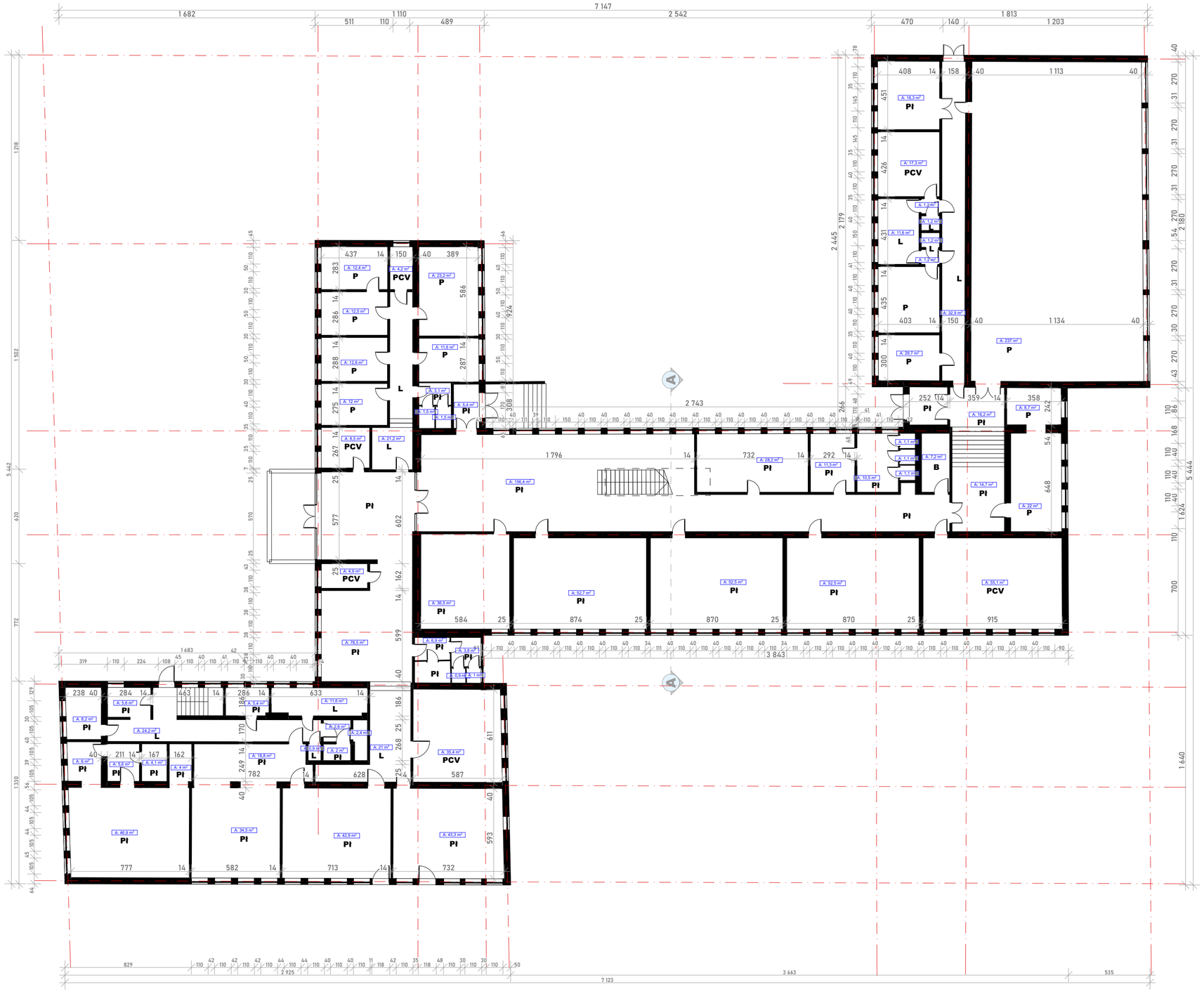

LEGENDA WYKOŃCZEŃ

P - Parkiet

Pł - Płytki ceramiczne

PCV

L - Linoleum

W - Wykładzina

B - Wylewka betonowa

ul. Chwaliszewo 18/406, 32-600 Oświęcim; tel. 518 948 155; biura@archiks.com

INWESTOR:

Zespół Szkół Centrum Kształcenia Rolniczego im. Augustyna Suskiego w Nowym Targu
ul. Kokoszków 71 Nowy Targ 34-400

INWESTYCJA:

Rozbiórka części zabudowań ZSCKR im. Augustyna Suskiego w Nowym Targu przy ul. Kokoszków 71 wraz z infrastrukturą towarzyszącą.

ul.Kokoszków 71, Nowy Targ 34-400
dz. nr. 6428/4

PROJEKTANT:	UPRAWNIENIA DO PROJ. B.O. W SPECJALN. ARCH.	NR:	PODPIS:
Krzysztof Stetkiewicz mgr inż. architekt		MOIA 034/2003	

OPRACOWAŁ:	PODPIS:	BRANŻA:	REW.
Kacper Polak mgr inż. architekt		A	

SKALA:	FORMAT:	STADIUM:	KREŚLił:	DATA:	NR STRONY:
1:200	A0	PB	KP	VIII 2021	A02

TYTUŁ RYSUNKU:

Rzut parteru